Ave Maria

Antonin Dvorak op. 19b
Sopran und Orgel original F-Dur
A,T,B von Manfred Hößl

Andante con moto

Sopran
Alt
Tenor
Bass
Orgel

pp
A - ve Ma - ri - a,
A - ve Ma - ri - a,
A - ve Ma - ri - a,
A - ve Ma - ri - a,

mf
pp
Ped.

7

S.
a - ve Ma - ri - a, gra - ti - a ple - na, Do - mi - nus te - cum,

A.
a - ve Ma - ri - a, gra - ti - a ple - na, Do - mi - nus te - cum,

T.
a - ve Ma - ri - a, gra - ti - a ple - na, Do - mi - nus te - cum,

B.
a - ve Ma - ri - a, gra - ti - a ple - na, Do - mi - nus te - cum,

7

Org.
Ped.

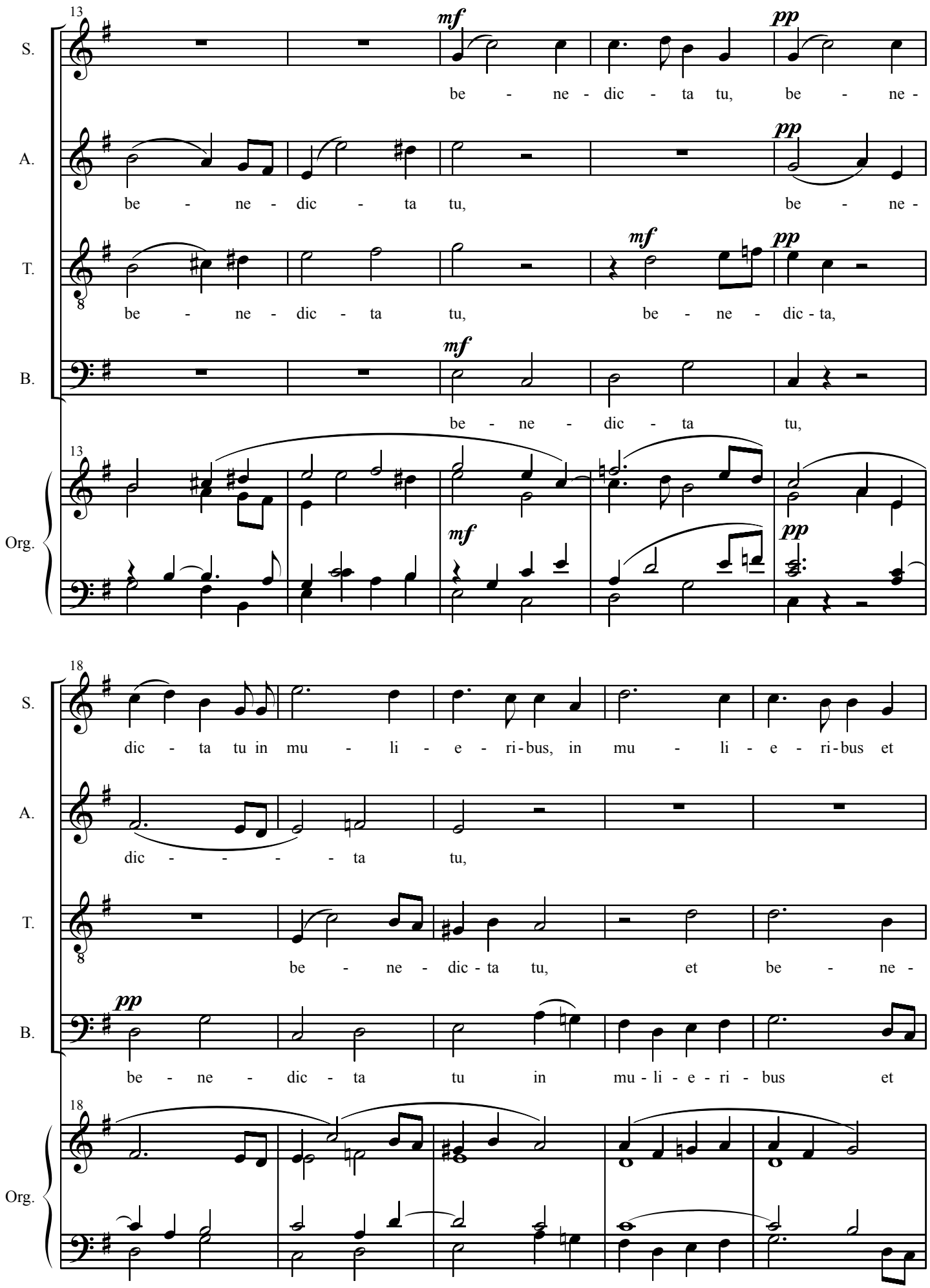
13
S.
mf
pp
be - ne - dic - ta tu, be - ne -
A.
pp
be - ne - dic - ta tu, be - ne -
T.
mf
pp
be - ne - dic - ta tu, be - ne - dic - ta,
B.
mf
be - ne - dic - ta tu,
Org.
mf
pp
18
S.
dic - ta tu in mu - li - e - ri - bus, in mu - li - e - ri - bus et
A.
dic - - - - ta tu,
T.
be - ne - dic - ta tu, et be - ne -
B.
pp
be - ne - dic - ta tu in mu - li - e - ri - bus et
Org.

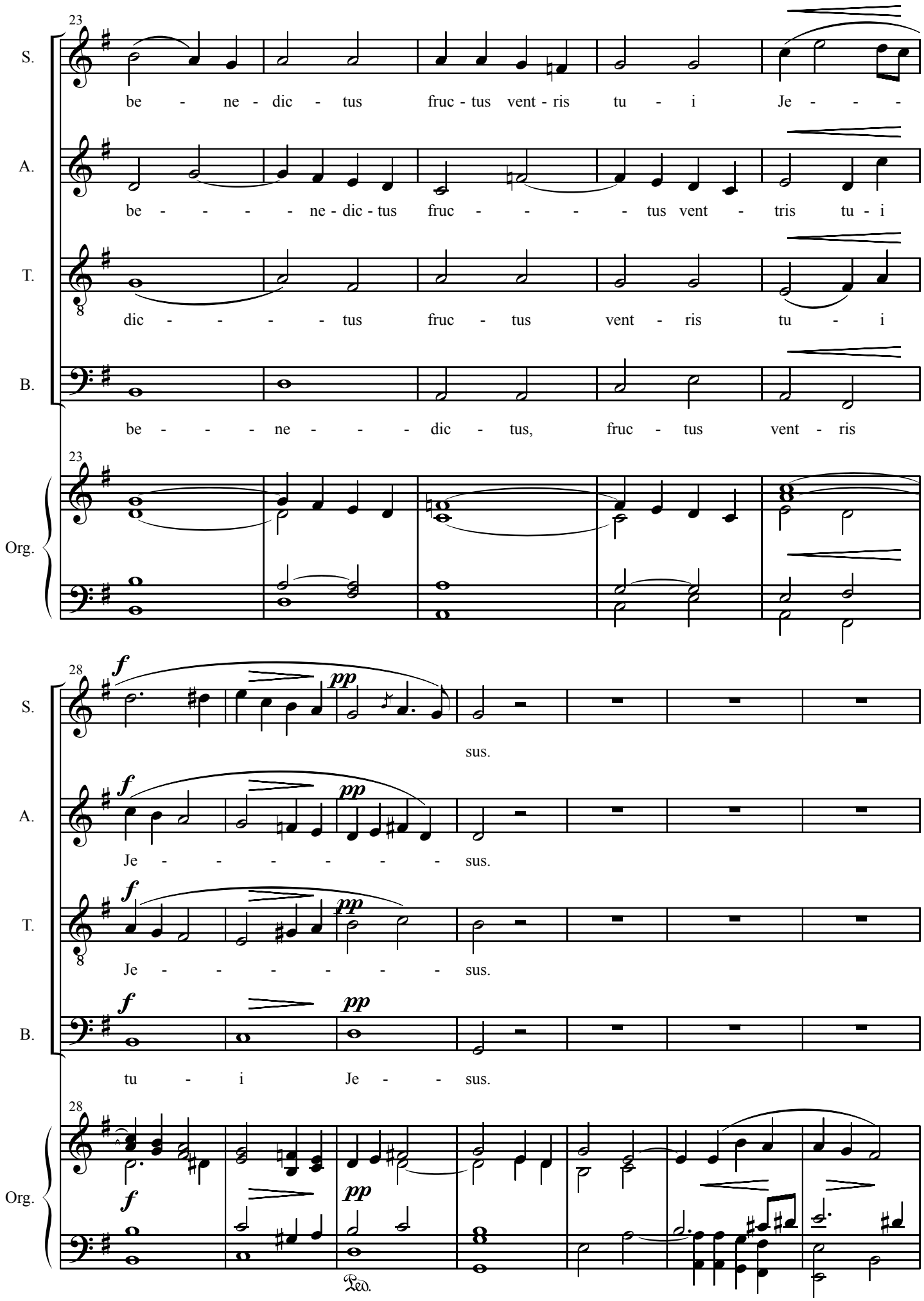
23
S.
be - ne - dic - tus fruc - tus vent - ris tu - i Je - - -
A.
be - - - - ne - dic - tus fruc - - - - tus vent - tris tu - i
T.
dic - - - - tus fruc - tus vent - ris tu - i
B.
be - - - ne - - - dic - tus, fruc - tus vent - ris
Org.
28
f
pp
sus.
Je - - - - - - sus.
Je - - - - - - sus.
tu - i Je - - sus.
Ped.

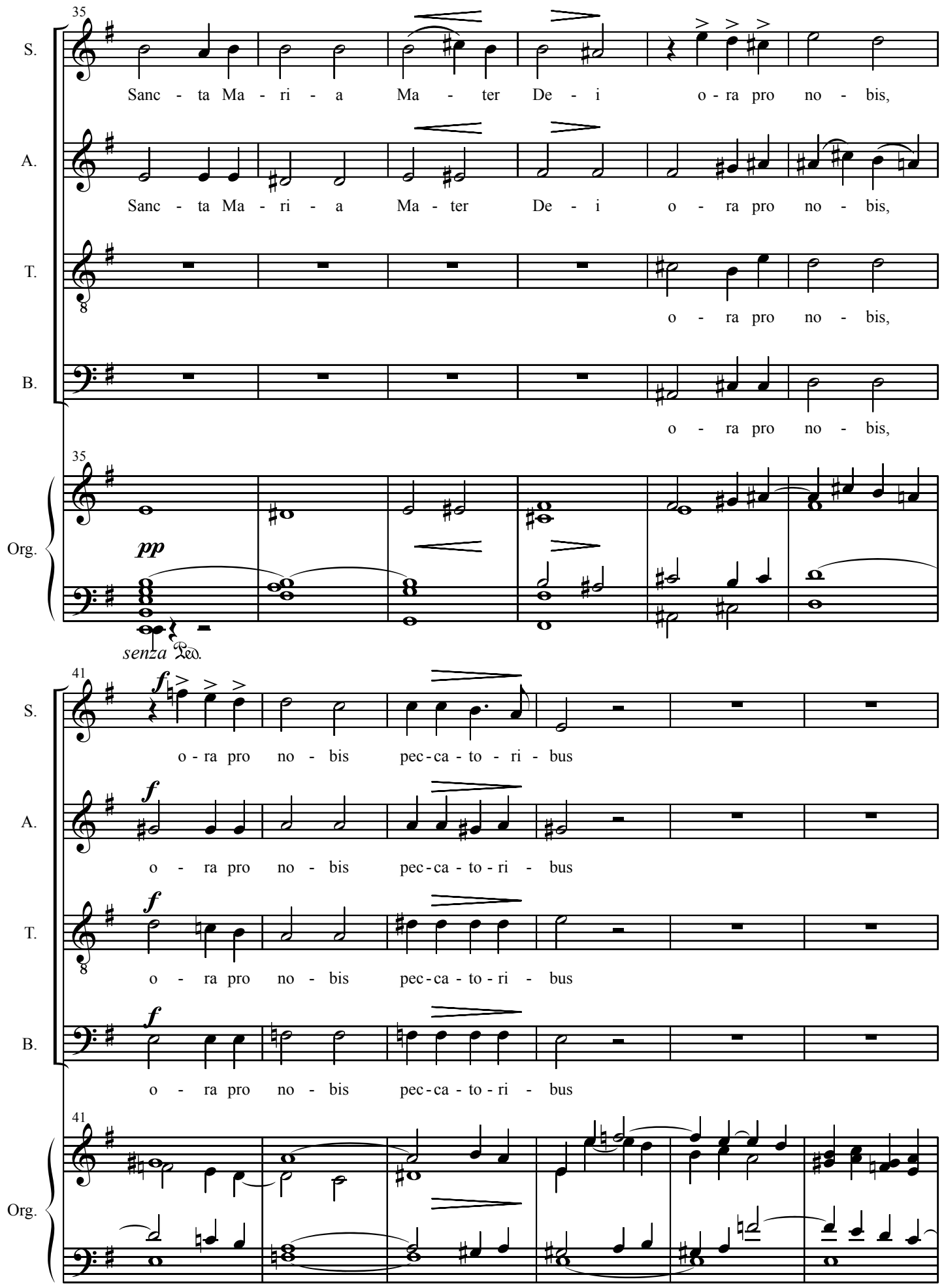
35
S.
Sanc - ta Ma - ri - a Ma - ter De - i o - ra pro no - bis,
A.
Sanc - ta Ma - ri - a Ma - ter De - i o - ra pro no - bis,
T.
o - ra pro no - bis,
B.
o - ra pro no - bis,
Org.
pp
senza Ped.
41
S.
f
o - ra pro no - bis pec - ca - to - ri - bus
A.
f
o - ra pro no - bis pec - ca - to - ri - bus
T.
f
o - ra pro no - bis pec - ca - to - ri - bus
B.
f
o - ra pro no - bis pec - ca - to - ri - bus
Org.

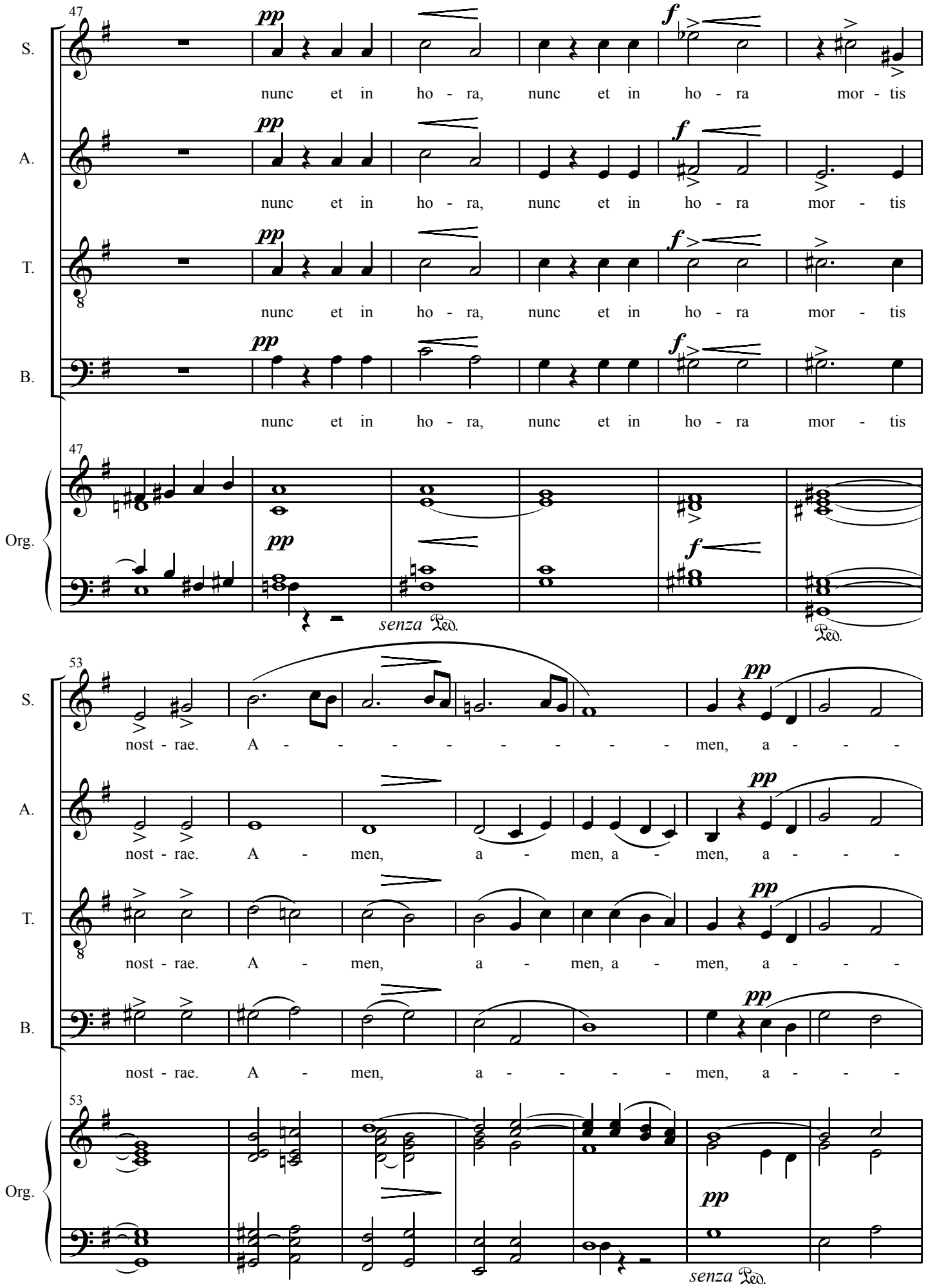
47
S.
A.
T.
B.
Org.
pp
f
nunc et in ho - ra, nunc et in ho - ra mor - tis
senza Ped.
Ped.
53
nost - rae. A - - - - - - - - men, a - - -
nost - rae. A - men, a - men, a - men, a - - -
nost - rae. A - men, a - men, a - men, a - - -
nost - rae. A - men, a - - - - men, a - - -

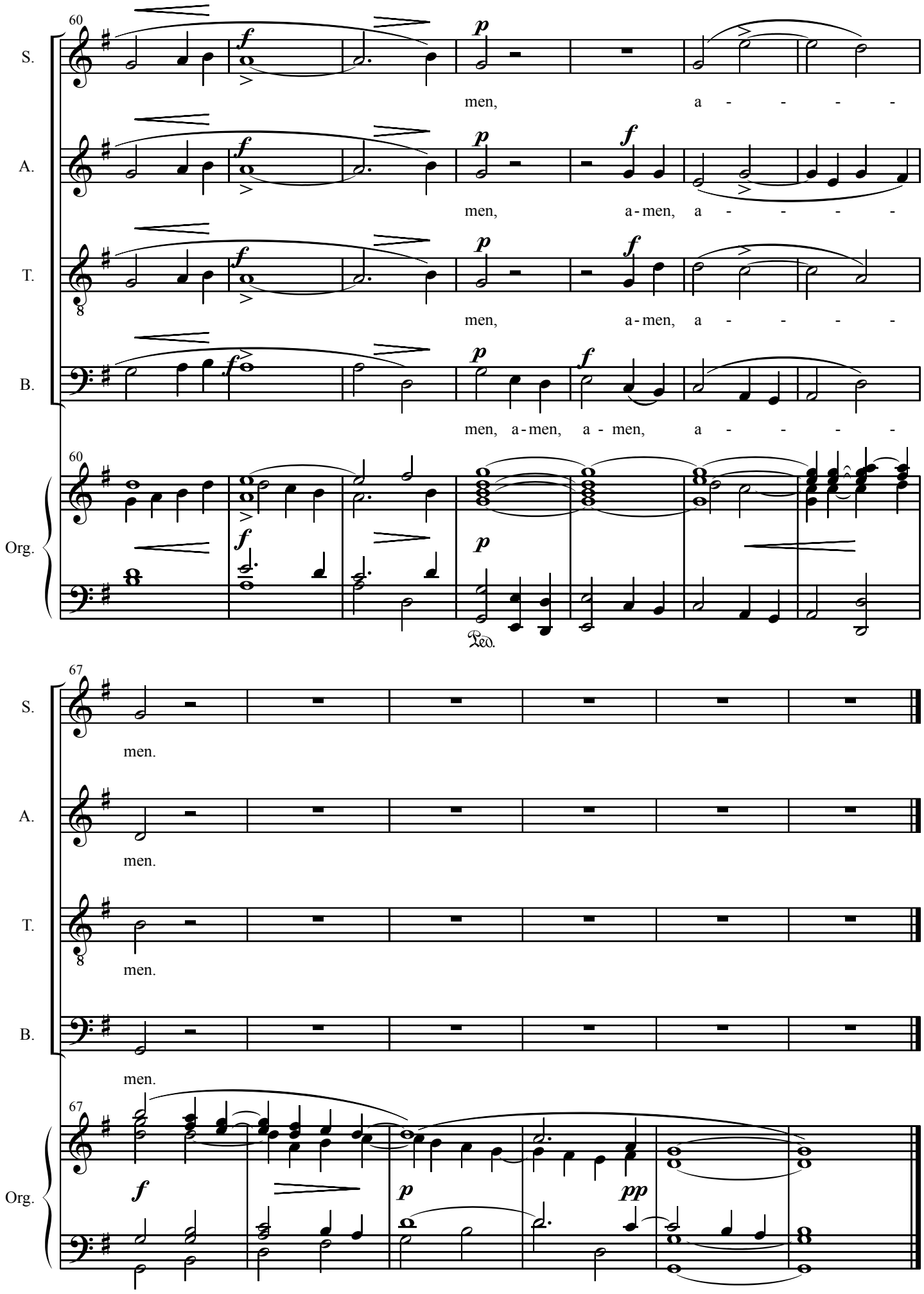
60
S.
men, a - - - - -
A.
men, a-men, a - - - - -
T.
men, a-men, a - - - - -
B.
men, a-men, a - men, a - - - - -
Org.
Ped.
67
men.
men.
men.
men.
men.
Org.