Ranoša.

Vítězslav Novák. Op.19, I.

Lento, ma non troppo.

Soprani.
Alti.

Tenori.
Bassi.

Primo.

Secondo.

pp

sempre pp

pp

pp

Zdá - lo se Ra - no - ši

pp

Zdá - lo se

2

na lo - ži le - žu - ci,

Ra - no - ši na lo - ži

3

mf espress.

že Ja - ša u - to - nul

le - žu - ci, *mf espress.* že Ja - ša

4

dim.

po vo - dě ply - nu - ci.

u - to - nul *dim.* po vo - dě

A

5

pp

Že Ja - ša

ply - nu - ci.

6

u - to - nul, jak by ho

pp

Že Ja - ša u - to - nul,

7

mf espress.

vi - dě - la, po - pa - tři - tě

jak by ho vi - dě - la,

D

mf espress. — *dim.*

lu - de, jak ho

po - pa - tři - tě lu - de,

9

mi - lo - va - la.

dim.

jak ho mi-lo-va - la.

Agitato.

10

B *mf* *molto cresc.*

Cho-di - la Ra-no - ša, po bře-hu bě-ha-la,

(p)

11

mf *molto cresc.*

ry-ba-ky na po-moc po vo-dě vo-la-la.

C ♩ = ♩. Soprani.

12

ff

Ry - ba - ře, ry - ba - ře, pro Bo - ha

13

p

ži - vé - ho, či stě ně-vi-dě-li Ja - šan - ka mo-je-ho?

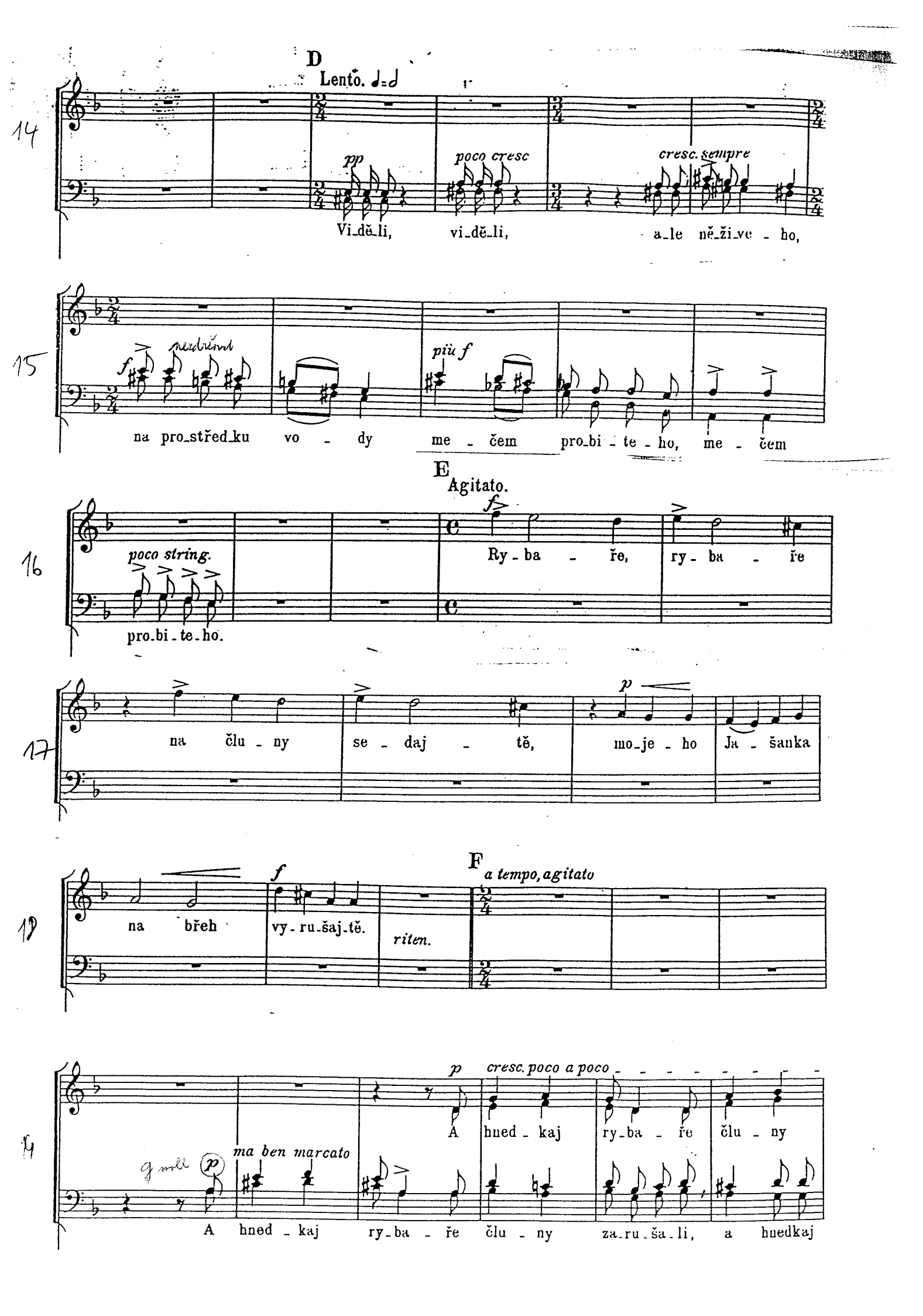
D
Lento.
pp
poco cresc
cresc. sempre
Vi_dě_li, vi_dě_li, a_le ně_ži_ve - ho,
f
più f
na pro_střed_ku vo - dy me - čem pro_bi - te - ho, me - čem
E
Agitato.
f
poco string.
Ry - ba - ře, ry - ba - ře
pro_bi - te_ho.
p
na člu - ny se - daj - tě, mo_je - ho Ja - šanka
F
a tempo, agitato
f
na břeh vy - ru_šaj_tě.
riten.
p
cresc. poco a poco
A hned - kaj ry_ba - ře člu - ny
ma ben marcato
A hned - kaj ry_ba - ře člu - ny za_ru_ša_li, a hnedkaj

20

za_ru_ša_li, člu_ny za_ru_ša_li, mi_le_ho Ja_šan_ka na břeh

ry_ba_ře, člu_ny za_ru_ša_li,

21

ff *poco sosten.*

vy_ru_ša_li, mi_lé_ho Ja_šan_ka na břeh vy_ru_ša_li

22

G *p* *molto cresc.* *ff*

a tempo

Skō_či_la Ra_no_ša, sko_či_la s bře_hu vy_so_ké_ho,

Sko_či_la Ra_no_ša s bře_hu vy_so_ké_ho,

23

p *molto cresc.* *ff*

vy_do_by_la ten meč vy_do_by_la z bo_ku Ja_šo_vé_ho.

vy_do_by_la ten meč z bo_ku Ja_šo_vé_ho.

24

f *più f*

Meč ten vy_do_by_la, meč ten vy_do_by_la,

f *più f*

Meč ten vy_do_by_la, meč ten

25

ff

sa_ma se pro_bi_la, sa_ma

ff

vy_do_by_la

26

se pro.bi.la.

dimin. e ritard. poco a poco

27

Lento, (*quasi Tempo I*).

Lento.

f espress.

28

espress. *f* *f* *dim.*

Po.hle.dně.te lu - de pohle.dně.te lu - de jak ho mi - lo - va - la,

Po.hle.dně.te lu - de jak ho mi.lo.va.la,

f *f*

Pohle.dně.te lu - de po - hle - dně.te lu - de,

29

p

jak ho mi - lo - va - la.

pp *non rit.*

jakho mi.lo - va - la.